

Stabiliteitsstudie
 Alle funderingen, vloerplaten, kolommen, balken en dakconstructie uit te voeren volgens stabiliteitsstudie ingenieur.
 Aangestelde ingenieur: Wim Diels, Pleintje nr. 22 te Kasterlee (Tienen)

EPB ventilatie
 Ventilatiesysteem uit te voeren volgens de richtlijnen van de EPB-verslaggever.
 Ventilatiesysteem D te voorzien in alle wooneenheden.

EPB-regelgeving
 De architect wijst de opdrachtgever op de EPB-regelgeving zoals vervat in het Decreet van 07.05.2004 en het Besluit dd 11.03.2005 van de Vlaamse Regering.
 De opdrachtgever bevestigt uitdrukkelijk de EPB-regelgeving te kennen. Hij verbindt zich ertoe de inhoud van het Decreet te respecteren, van bij het ontwerp rekening te houden met de EPB-eisen en de nodige middelen te voorzien in zijn budget om de werken en leveringen overeenkomstig de geldende eisen te laten plaatsvinden.

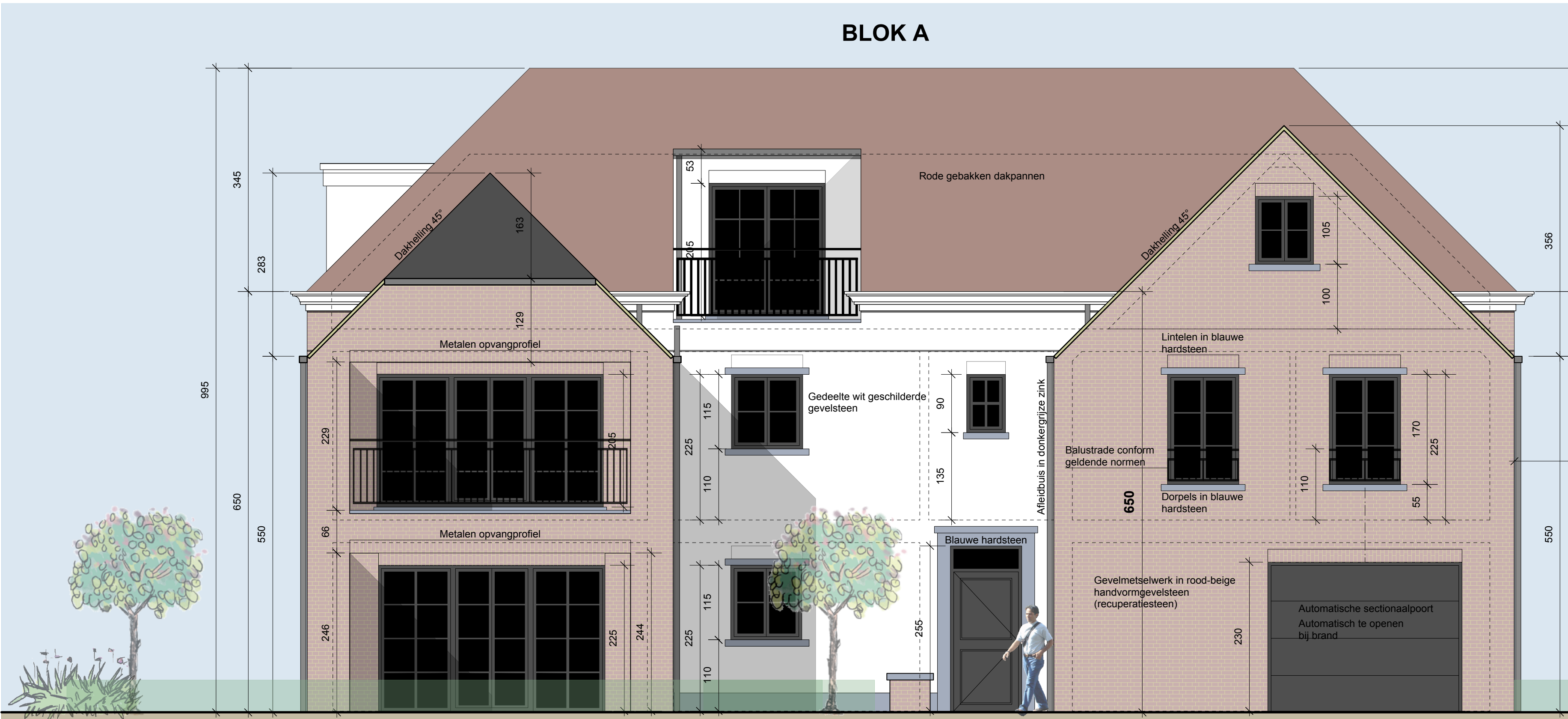

BOUWAANVRAAGPLAN

Het bouwen van een meergezinswoning (12 wooneenheden) met ondergrondse parkeerplaatsen en een bijgebouw

2/6

gronplan meergezinswoning schaal 1/50
 Voorgevelaanzicht blok A schaal 1/50
 Voorgevelaanzicht blok B schaal 1/50

13 augustus 2014

BOUWPLAATS: 2300 Turnhout
 Steenweg op Oosthoven
 1ste afdeling, sectie C nrs. 1157H, 1162A, 1163E

AANVRAGER: Biwel BVBA
 Zaakvoerder Patrick Branders
 Mastenlaan nr. 11
 2480 Kasterlee
 gsm Patrick Branders 0475/53.90.69

OPDRACHT: Het bouwen van een meergezinswoning (12 wooneenheden) met ondergrondse parkeerplaatsen en een bijgebouw

ARCHITECT: Architectenbureau Leen Van Lommel bvba
 waarvoor Leen Van Lommel als projecthoudend architect optreedt
 Pastorijstraat nr. 56
 2480 Kasterlee
 tel. 0477/53.50.27

AANVRAGER:

ARCHITECT: