

Terreinprofiel schaal 1/250

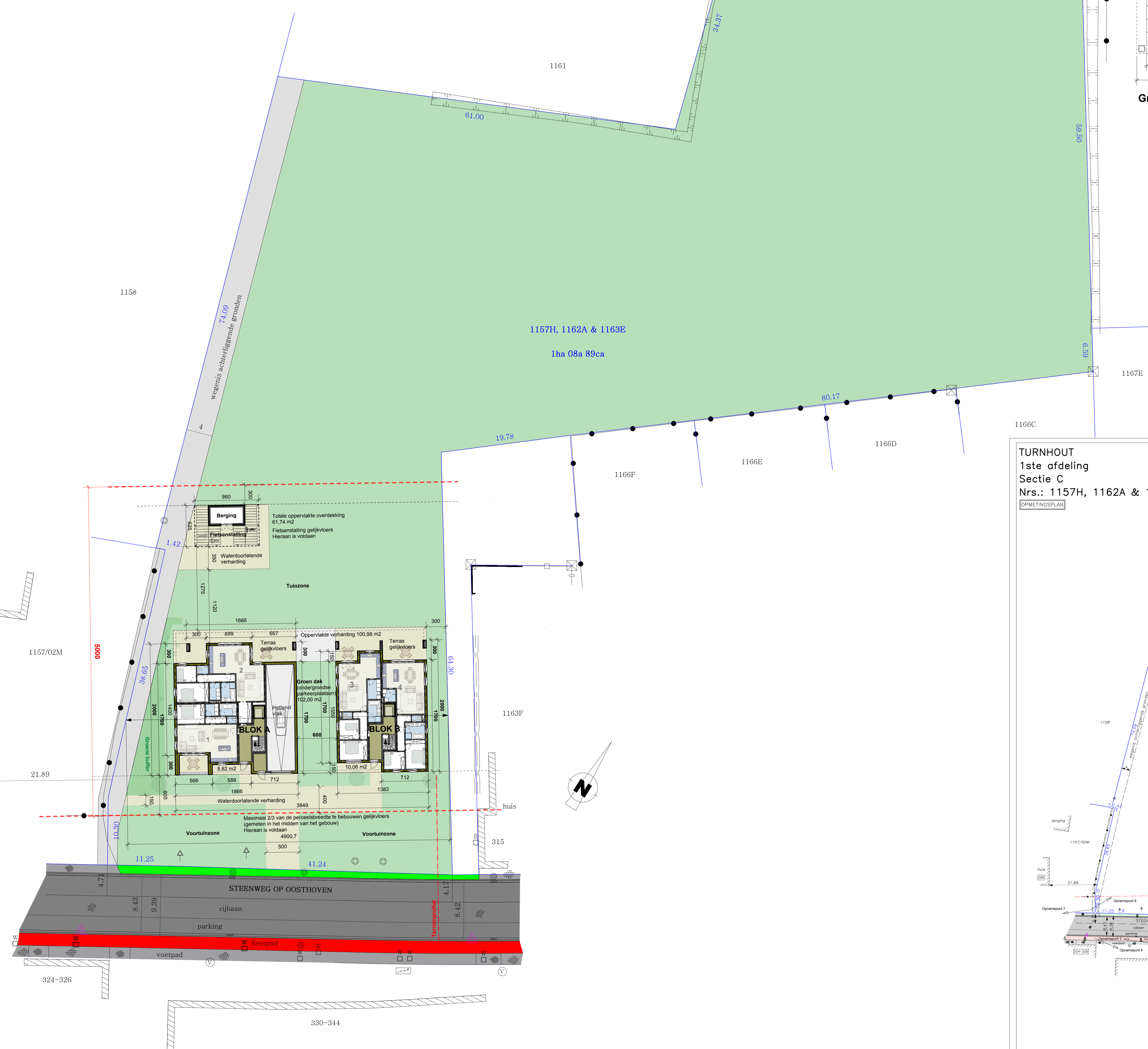

Inplantingsplan schaal 1/250

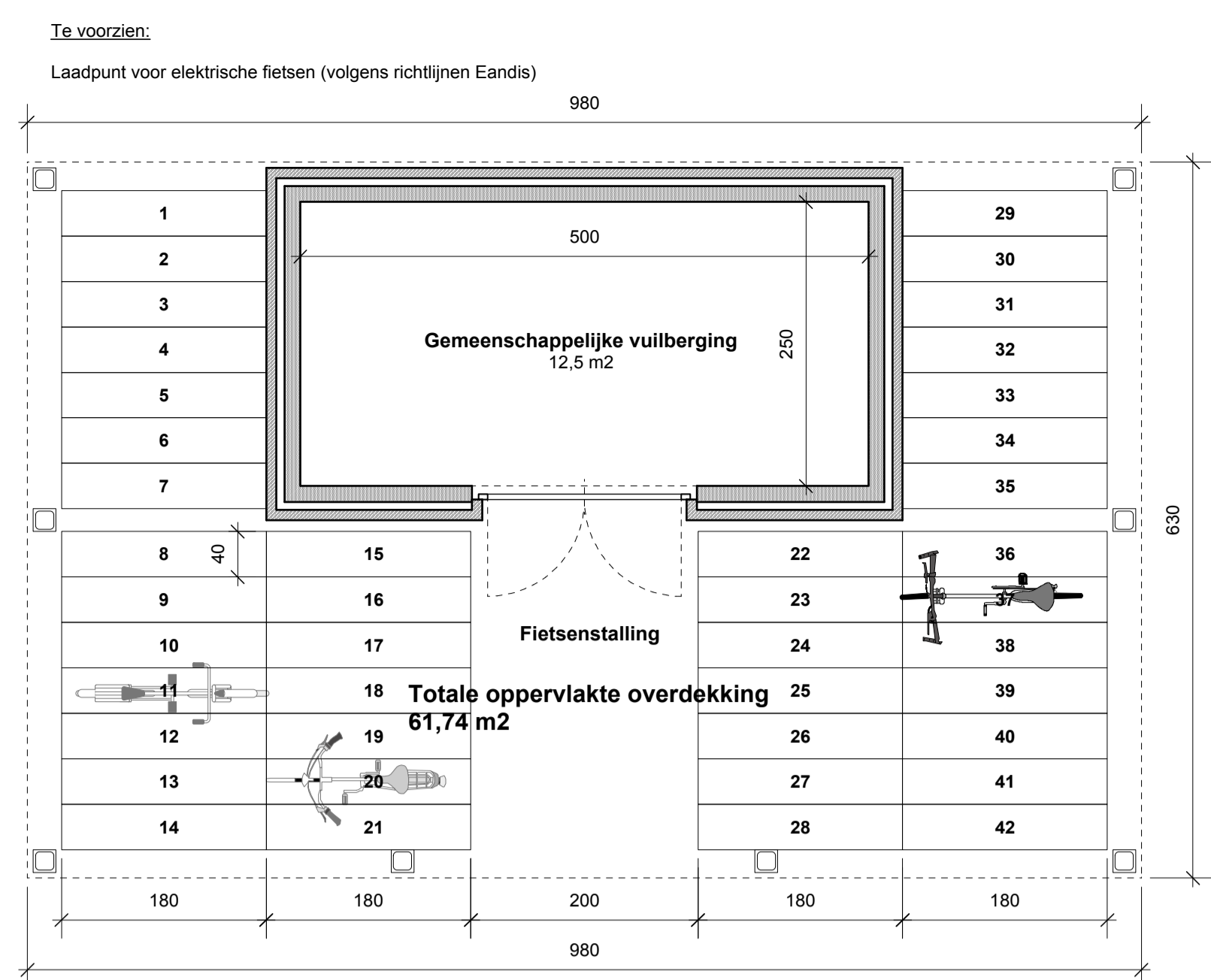

Grondplan fietsenstalling en vuilberging schaal 1/50

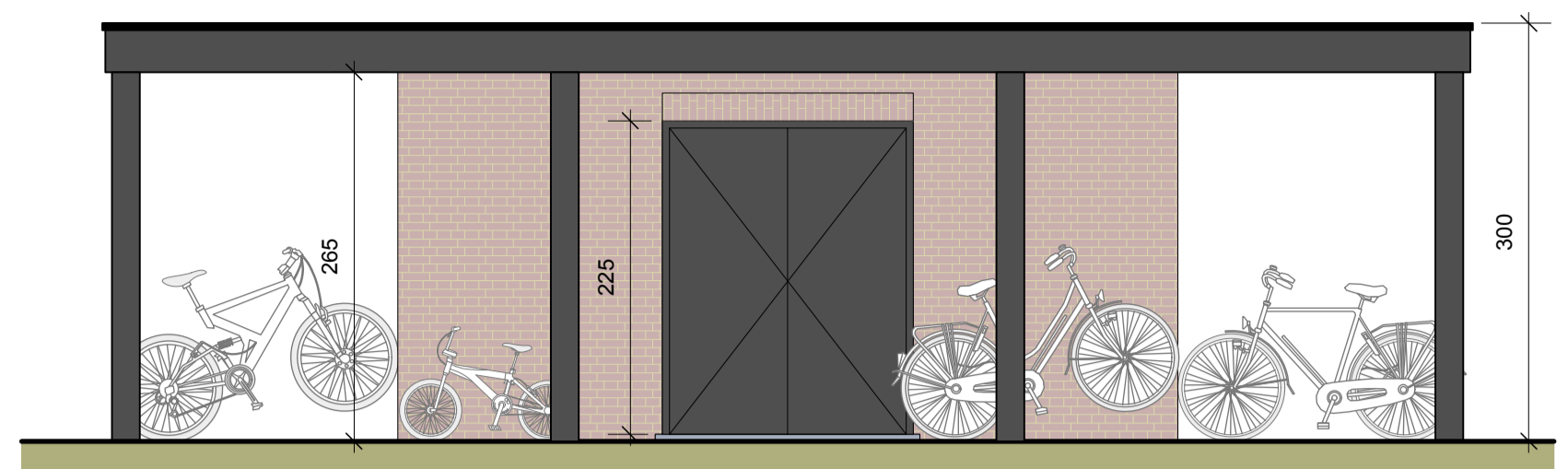

Voor aanzicht fietsenstalling en vuilberging schaal 1/50



Achter aanzicht fietsenstalling en vuilberging schaal 1/50

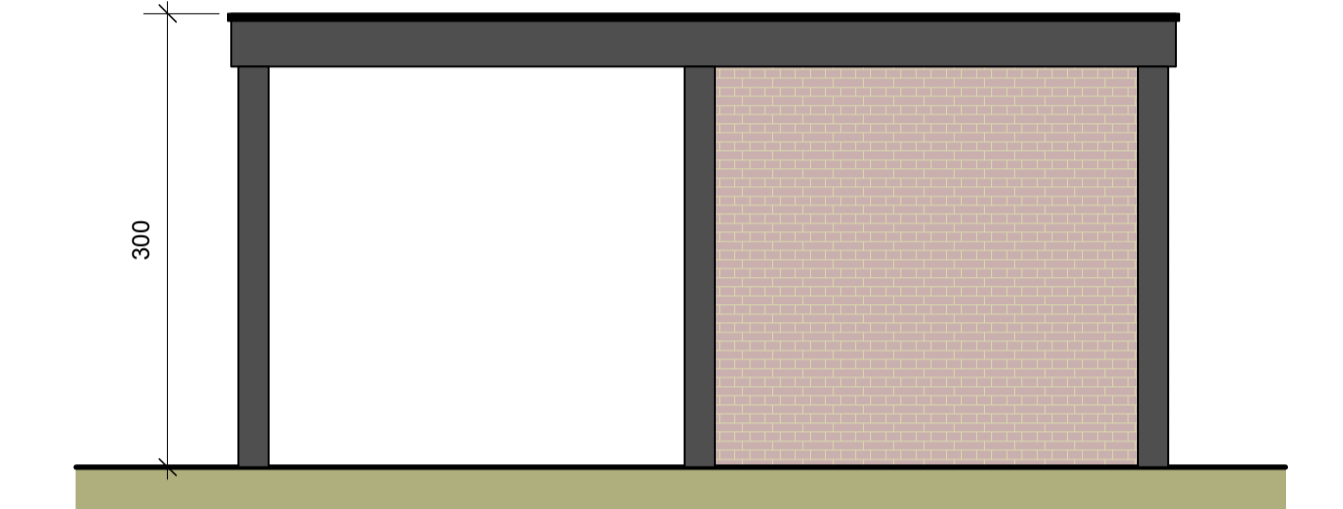

Zijaanzicht rechts fietsenstalling en vuilberging schaal 1/50

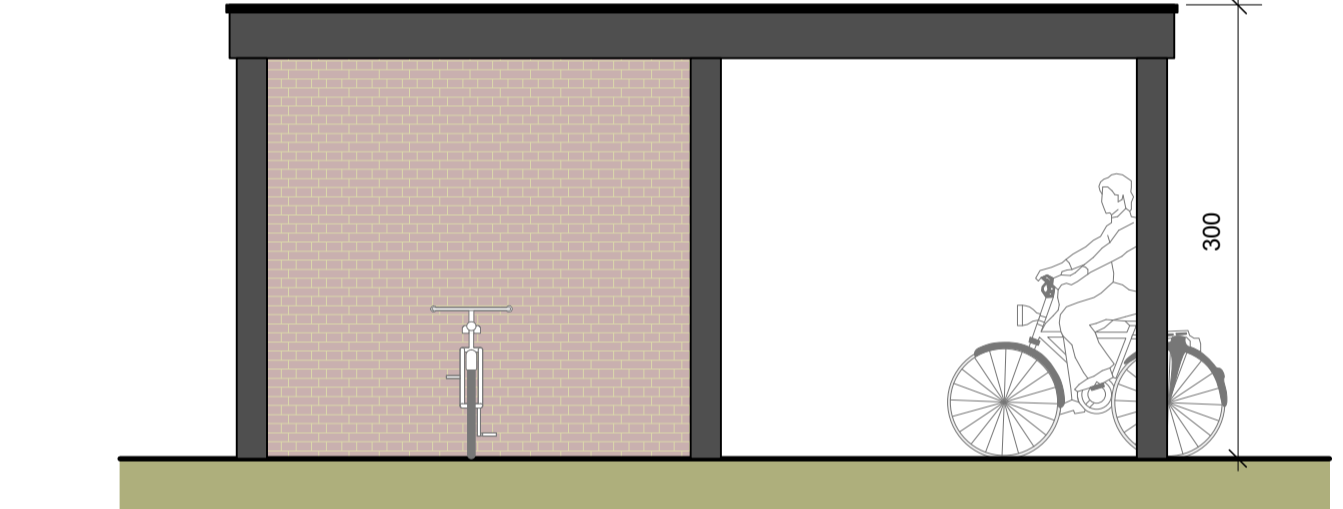

Zijaanzicht links fietsenstalling en vuilberging schaal 1/50

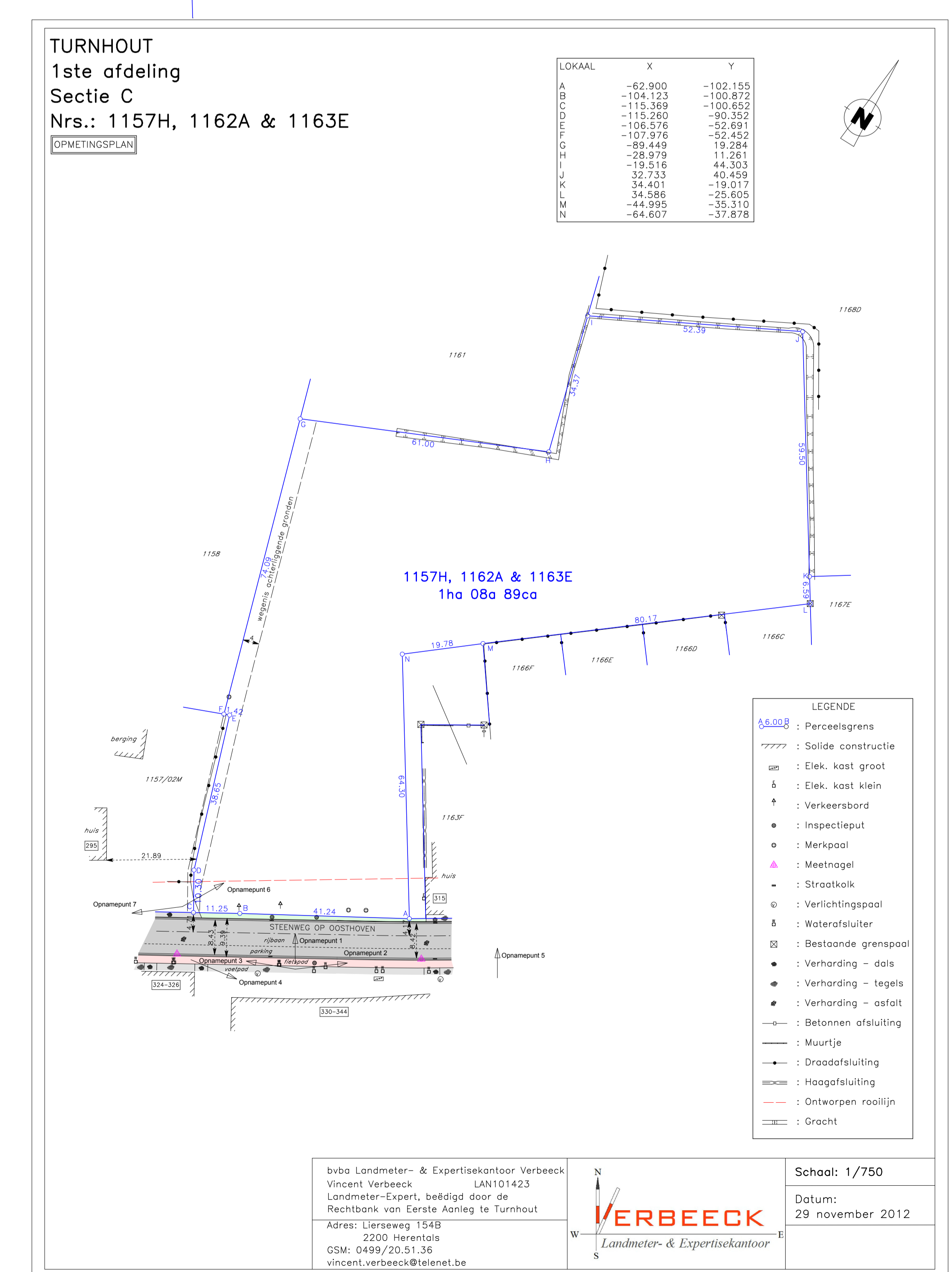

BOUWAANVRAAGPLAN

Het bouwen van een meergezinswoning (12 wooneenheden) met ondergrondse parkeerplaatsen en een bijgebouw 5/6

Inplantingsplan schaal 1/250
 Terreinprofiel schaal 1/250
 Opmetingsplan landmeter schaal 1/750

Grondplan fietsenstalling en vuilberging schaal 1/50
 Gevelaanzichten fietsenstalling en vuilberging schaal 1/50

13 augustus 2014

BOUWPLAATS: 2300 Turnhout
 Steenweg op Oosthoven
 1ste afdeling, sectie C nrs. 1157H, 1162A, 1163E

AANVRAGER: **Biwel BVBA**
 Zaakvoerder Patrick Branders
 Mastenlaan nr. 11
 2460 Kasterlee
 gsm Patrick Branders 0475/53.90.69

OPDRACHT: **Het bouwen van een meergezinswoning (12 wooneenheden) met ondergrondse parkeerplaatsen en een bijgebouw**

ARCHITECT: Architectenbureau Leen Van Lommel bvba
 waarvoor Leen Van Lommel als projecthoudend architect optreedt
 Pastorijstraat nr. 56
 2460 Kasterlee
 tel. 0477/53.50.27

AANVRAGER: **ARCHITECT:**

bvba Landmeter- & Expertisekantoor Verbeeck
 Vincent Verbeeck LAN101423
 Landmeter-Expert, beëdigd door de
 Rechtbank van Eerste Aanleg te Turnhout
 Adres: Liersweg 154B
 2200 Herentals
 GSM: 0499/20.51.36
 vincent.verbeeck@telenet.be

Schaal: 1/750
 Datum: 29 november 2012

VERBEECK
 Landmeter- & Expertisekantoor