

1ste verdieplingsplan

Stabiliteitsstudie
 Alle funderingen, vloerplaten, kolommen, balken en dakconstructie uit te voeren volgens stabiliteitsstudie ingenieur.
 Aangestelde ingenieur: Wim Diels, Pleintje nr. 22 te Kasterlee (Tienen)

EPB ventilatie
 Ventilatiesysteem uit te voeren volgens de richtlijnen van de EPB-verslaggever.
 Ventilatiesysteem D te voorzien in alle wooneenheden.

EPB-regelgeving
 De architect wijst de opdrachtgever op de EPB-regelgeving zoals vervat in het Decreet van 07.05.2004 en het Besluit dd 11.03.2005 van de Vlaamse Regering.
 De opdrachtgever bevestigt uitdrukkelijk de EPB-regelgeving te kennen. Hij verbindt zich ertoe de inhoud van het Decreet te respecteren, van bij het ontwerp rekening te houden met de EPB-eisen en de nodige middelen te voorzien in zijn budget om de werken en leveringen overeenkomstig de geldende eisen te laten plaatsvinden.

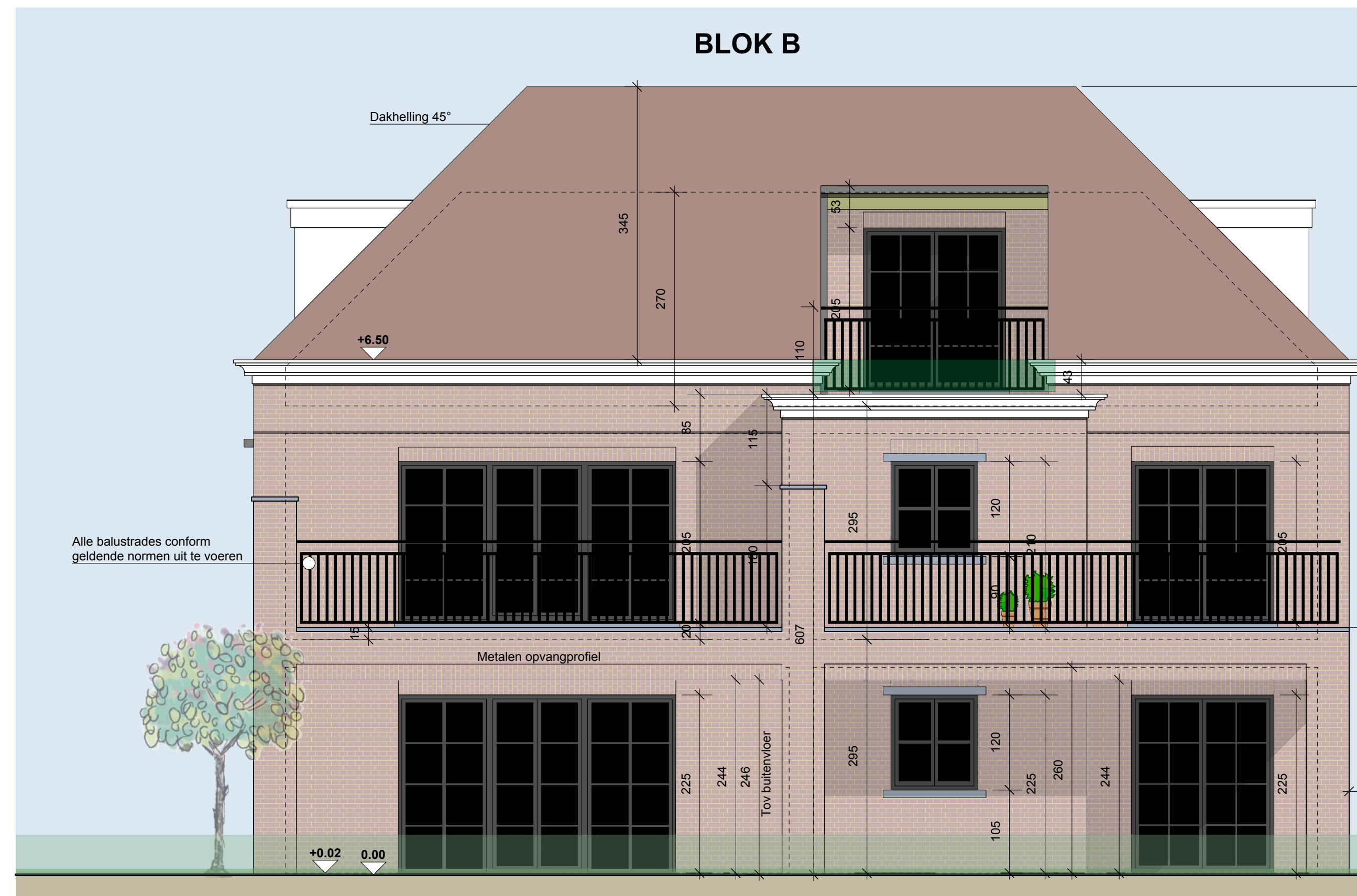

Achtergevelaanzicht blok B

Gevelmateriaal te bouwen meergezinswoning:
 Gevelmetselwerk in rood-beige handvoegmetselsteen (recuperatiesteen)
 Gedeelte wit geschilderde gevelsteen (blok A - voorgevel)
 Ramen in donkergrijs aluminium
 Dorpels, linten en plint in blauwe hardsteen
 Geperforeerde sierdakgoot, afwaterbuizen in donkergrijze zink
 Donkergrijze en rode gebakken dakpannen



Achtergevelaanzicht blok A

BOUWAANVRAAGPLAN

Het bouwen van een meergezinswoning (12 wooneenheden) met ondergrondse parkeerplaatsen en een bijgebouw 3/6

1ste verdieplingsplan meergezinswoning schaal 1/50
 Achtergevelaanzicht meergezinswoning schaal 1/50

13 augustus 2014

BOUWPLAATS: 2300 Turnhout
 Steenweg op Oosthoven
 1ste afdeling, sectie C nrs. 1157H, 1162A, 1163E

AANVRAGER: Biwal BVBA
 Zaakvoerder Patrick Branders
 Mastenlaan nr. 11
 2460 Kasterlee
 gsm Patrick Branders 0475/53.90.69

OPDRACHT: **Het bouwen van een meergezinswoning (12 wooneenheden) met ondergrondse parkeerplaatsen en een bijgebouw**

ARCHITECT: Architectenbureau Leen Van Lommel bvba
 waarvoor Leen Van Lommel als projecthoudend architect optreedt
 Pastorijstraat nr. 56
 2460 Kasterlee
 tel. 0477/53.50.27

AANVRAGER: **ARCHITECT:**