

Dakverdiepingsplan

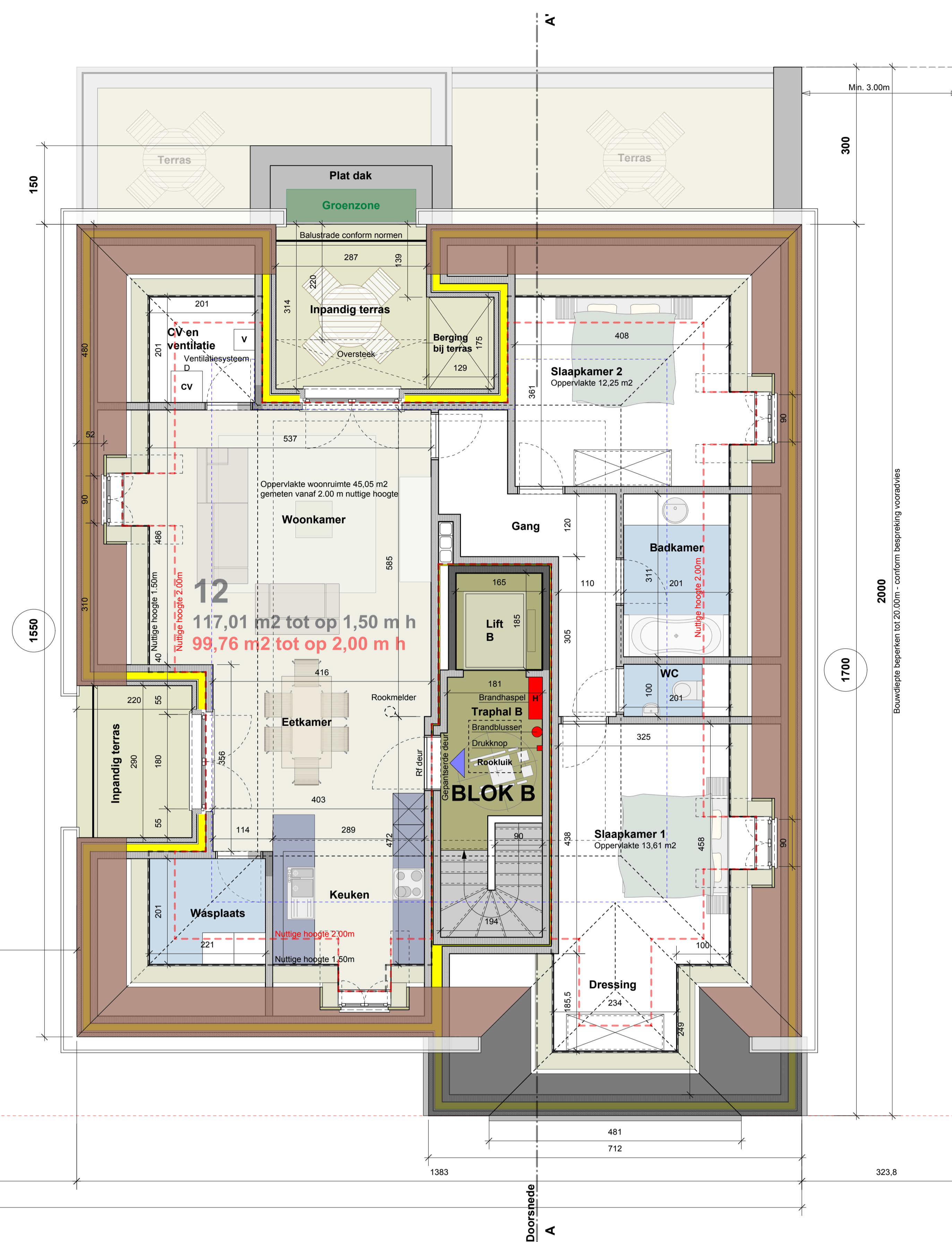

BLOK A

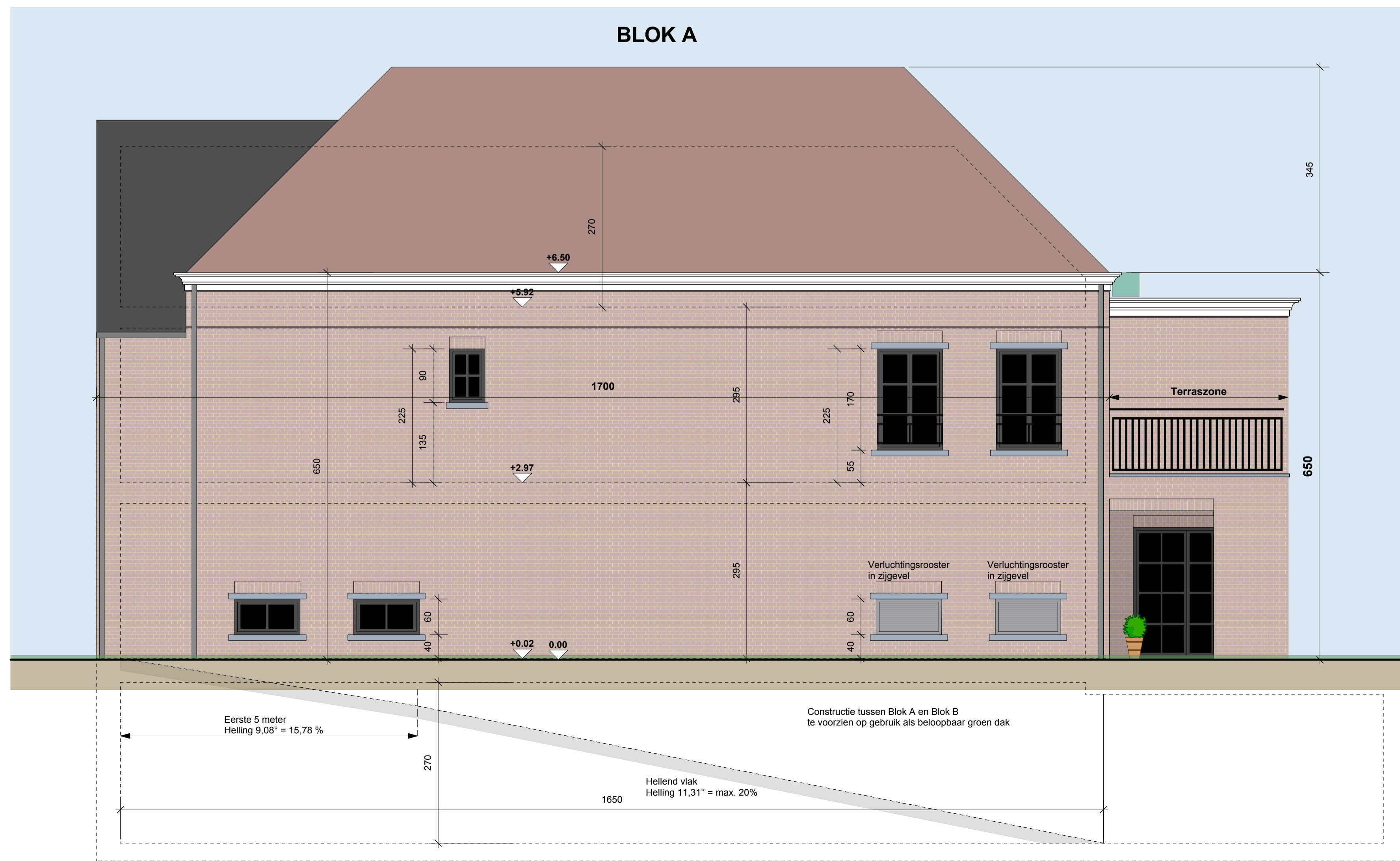

Zijgevelaanzicht rechts blok A

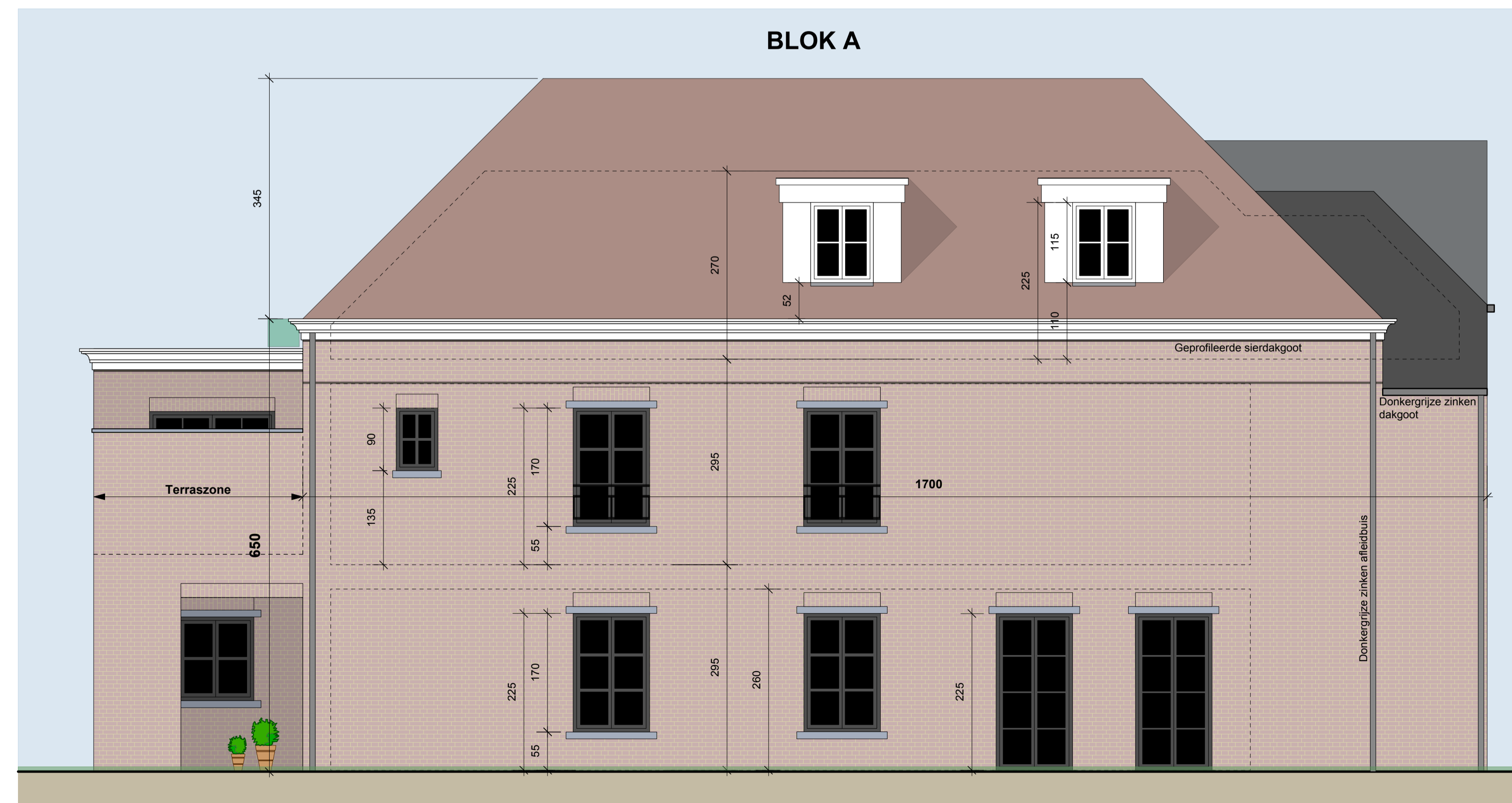

Zijgevelaanzicht links blok A (zijde perceelsgrens)

**Stabiliteitsstudie**  
Alle funderingen, vloerplaten, kolommen, balken en dakconstructie uit te voeren volgens stabiliteitsstudie ingenieur.  
Aangestelde ingenieur: Wim Diels, Pleintje nr. 22 te Kasterlee (Tielen)

**EPB ventilatie**  
Ventilatiesysteem uit te voeren volgens de richtlijnen van de EPB-verslaggever.  
Ventilatiesysteem D te voorzien in alle wooneenheden.

**EPB-regelgeving:**  
De architect wijst de opdrachtgever op de EPB-regelgeving zoals vervat in het Decreet van 07.05.2004 en het Besluit dd 11.03.2005 van de Vlaamse Regering.

De opdrachtgever bevestigt uitdrukkelijk de EPB-regelgeving te kennen. Hij verbindt zich ertoe de inhoud van het Decreet te respecteren, van bij het ontwerp rekening te houden met de EPB-eisen en de nodige middelen te voorzien in zijn budget om de werken en leveringen overeenkomstig de geldende eisen te laten plaatsvinden.

**BOUWAANVRAAGPLAN**

**Het bouwen van een meergezinswoning (12 wooneenheden) met ondergrondse parkeerplaatsen en een bijgebouw**

Dakverdiepingsplan meergezinswoning schaal 1/50  
Zijgevelaanzicht links blok A schaal 1/50  
Zijgevelaanzicht rechts blok A schaal 1/50

13 augustus 2014  
**BOUWPLAATS:** 2300 Turnhout  
Steenweg op Oosthoven  
1ste afdeling, sectie C nrs. 1157H, 1162A, 1163E

**AANVRAGER:** Biwel BVBA  
Zaakvoerder Patrick Branders  
Mastenlaan nr. 11  
2460 Kasterlee  
gsm Patrick Branders 0475/53.90.69

**OPDRACHT:** Het bouwen van een meergezinswoning (12 wooneenheden) met ondergrondse parkeerplaatsen en een bijgebouw

**ARCHITECT:** Architectenbureau Leen Van Lommel bvba  
waarvoor Leen Van Lommel als projecthoudend architect optreedt  
Pastorijstraat nr. 56  
2460 Kasterlee  
tel. 0477/53.50.27

**AANVRAGER:** **ARCHITECT:**